

Transition alimentaire : les recettes pour agir

Ludovic Brossard, conseiller municipal de Rennes délégué à l'alimentation durable et l'agriculture urbaine

Michel Pernot du Breuil, adjoint au maire de Margny-lès-Compiègne chargé de l'Environnement

Camille Brillion, responsable de projets Territoires au BASIC

Animation par **Madeleine Péron**, responsable de programme à l'Institut Veblen

Mardi 9 décembre, de 8h30 à 10h
à la FPH, 38, rue Saint-Sabin – 75011 Paris, et en ligne



Institut Veblen
pour les réformes
économiques

BASIC
Bureau d'analyse sociétale d'intérêt collectif



Camille Brillion

Responsable de projets Territoires au BASIC

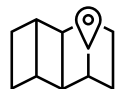

Constats

- Difficulté de construire une **compréhension et une vision commune notamment sur la durabilité**
- **Manque ou absence de lien** entre diagnostic, prospective, chemins de transition, suivi/reporting, évaluation
- **Manque de lien entre actions** planifiées/menées **et enjeux** de durabilité
- Questionnement sur comment **passer de « faire mieux » à « faire assez »**
- Difficulté **de partager des informations** et enseignements entre territoires



La notion de durabilité forte

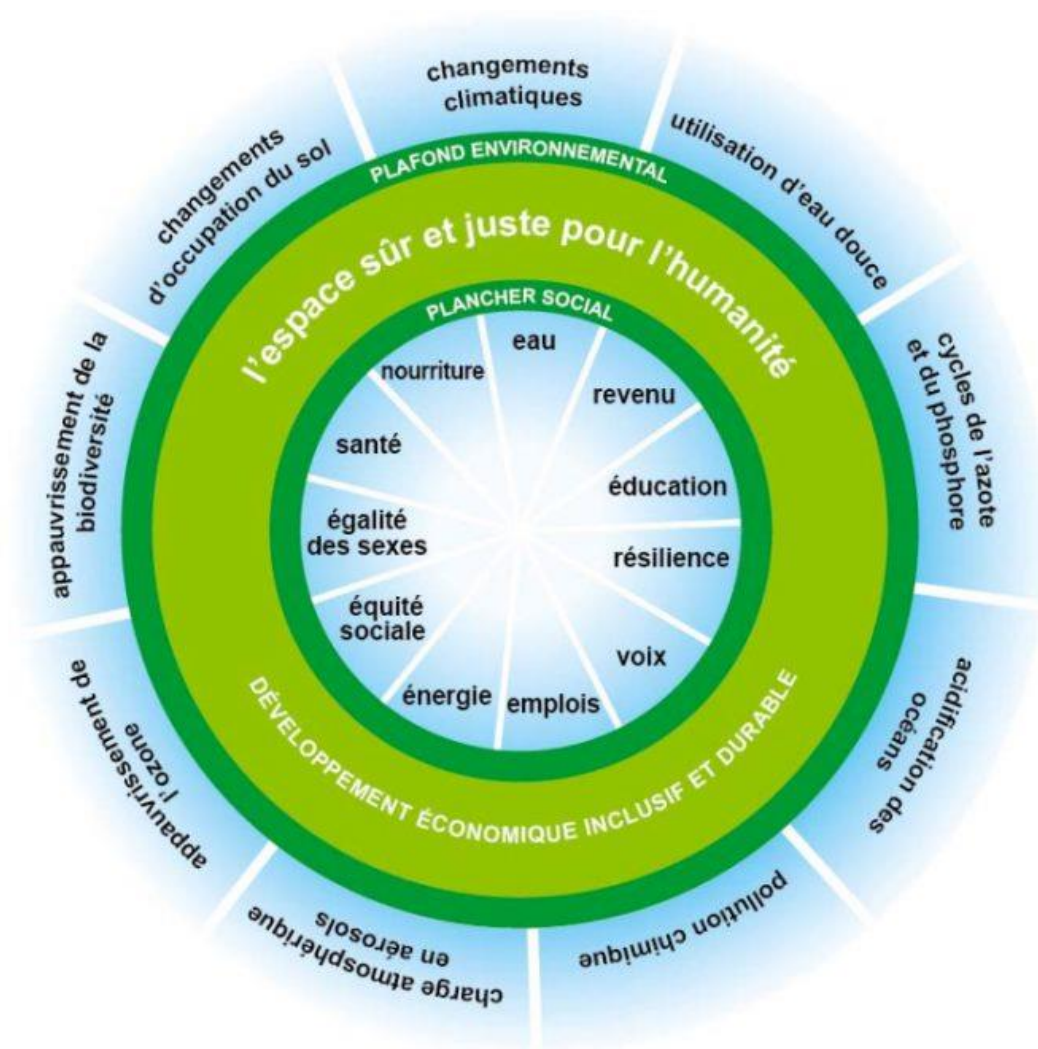
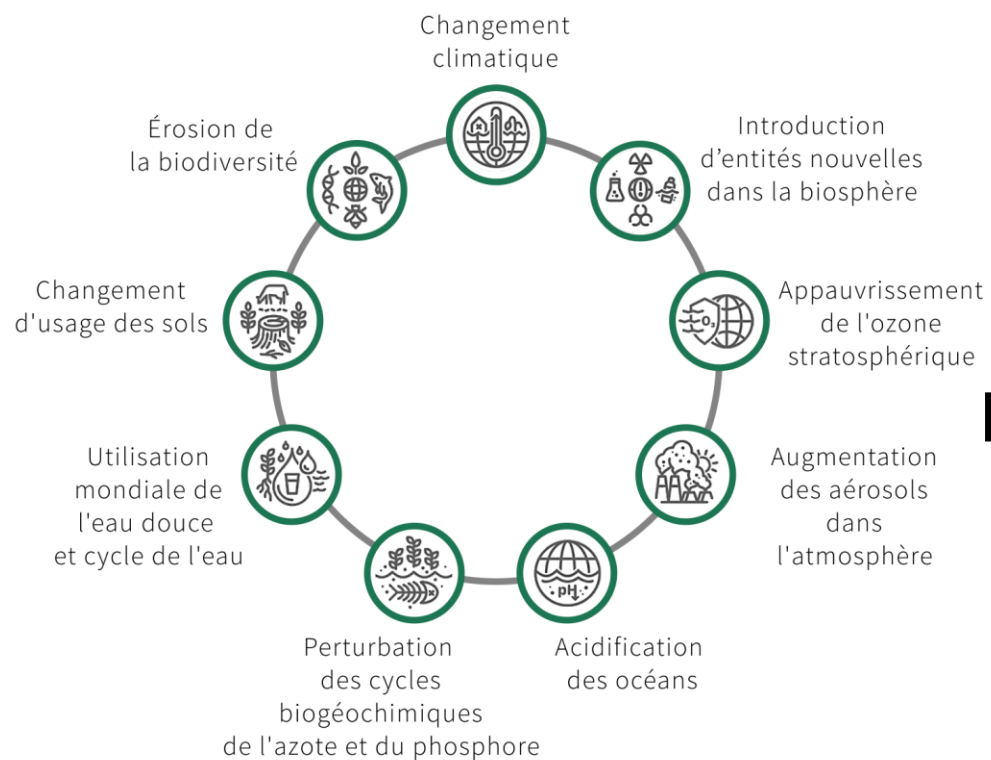

? Prendre en compte les besoins de la société et les limites de la biosphère

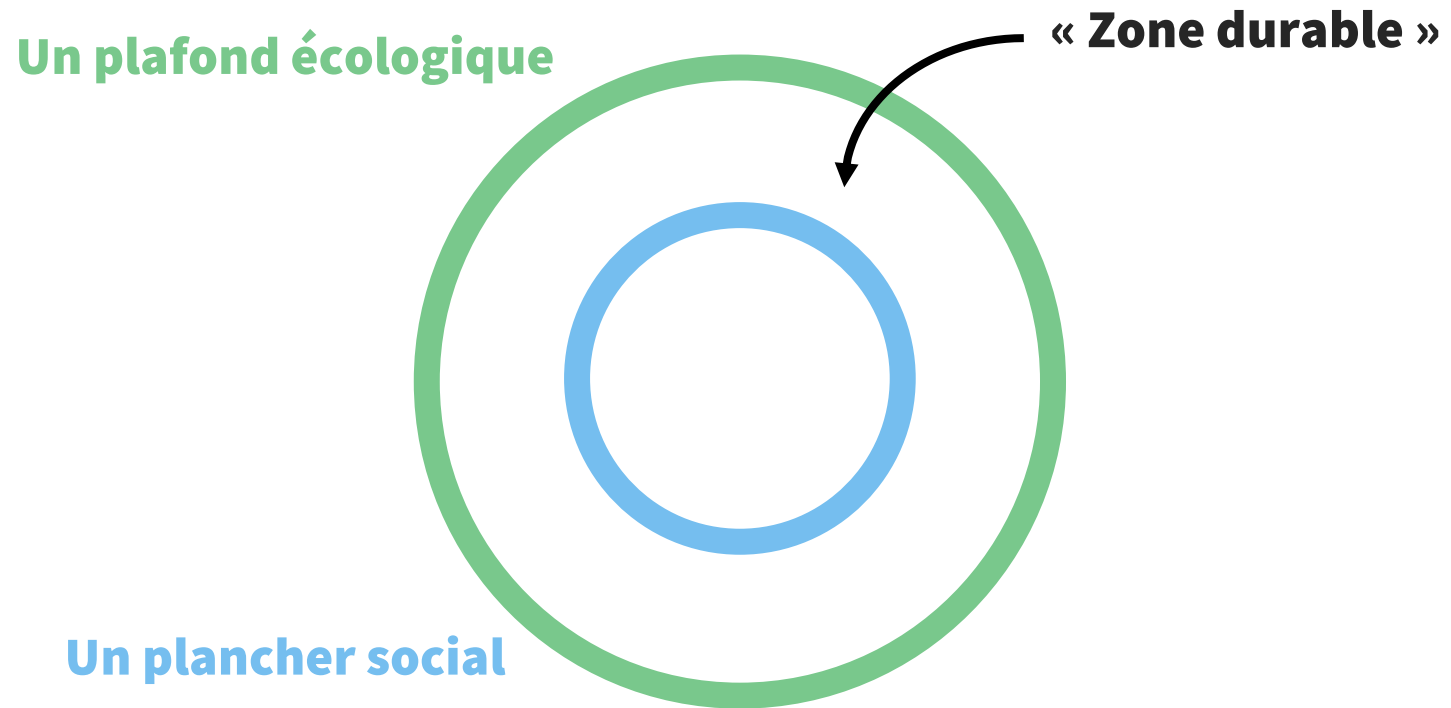



Du Donut à la boussole de durabilité

Les 15 enjeux de la boussole :

- 8 enjeux correspondant aux besoins fondamentaux des humains (et des animaux)
- 7 enjeux correspondant aux limites planétaires

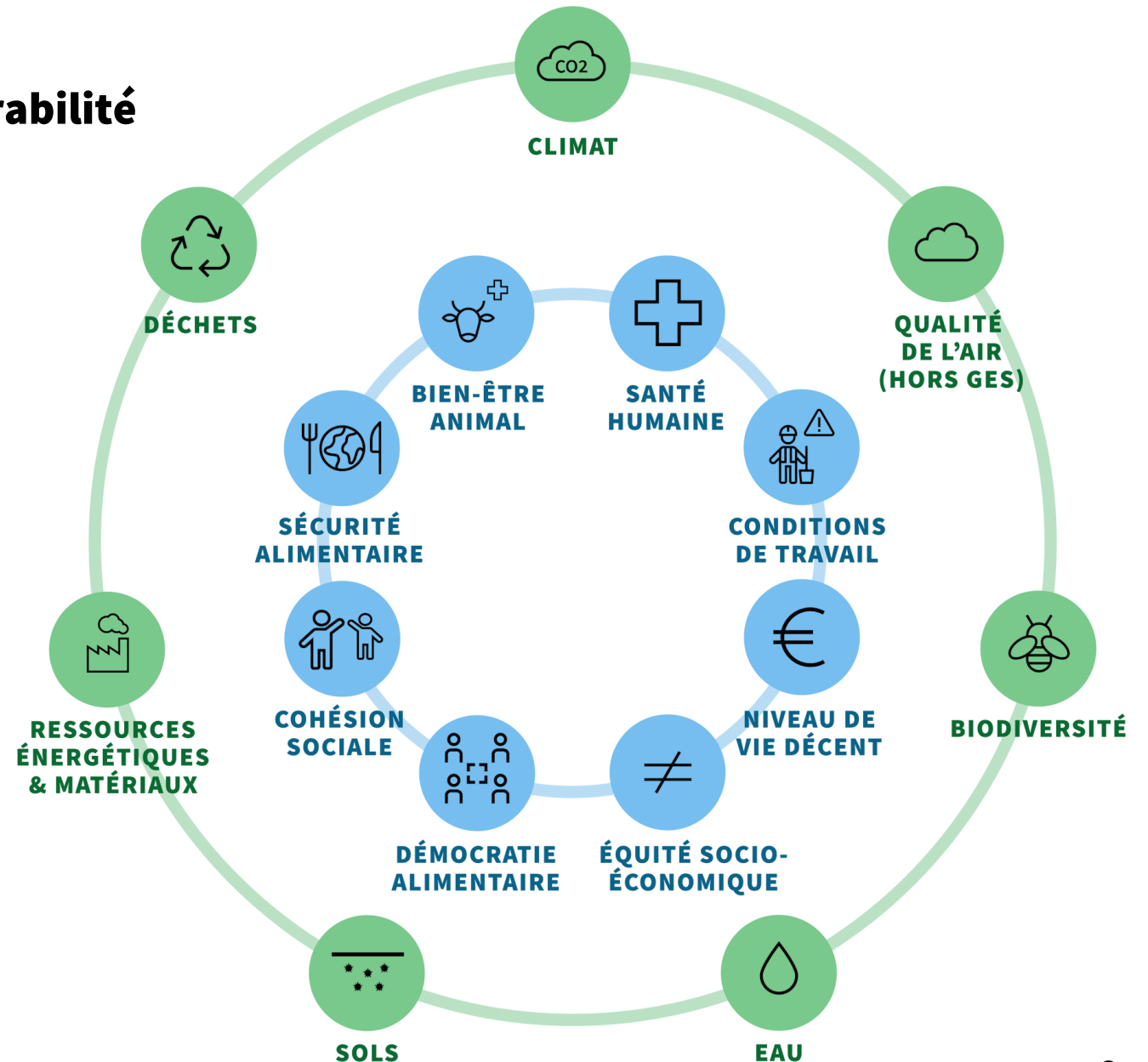

► Les étapes pour piloter une stratégie de transition du système alimentaire

1. Où en est mon territoire ?

Réaliser un diagnostic à date du système alimentaire territorial

a) Flux



b) Acteurs



c) Durabilité



EAU



BIODIVERSITÉ



SANTÉ
HUMAINE



NIVEAU DE VIE
DÉCENT

2. Où veut-on aller ?

Visions prospectives

3. Comment y aller ?

Nœuds stratégiques

Pistes d'action





Comparaison entre les enjeux de territoire, la projection et les impacts théoriques des actions

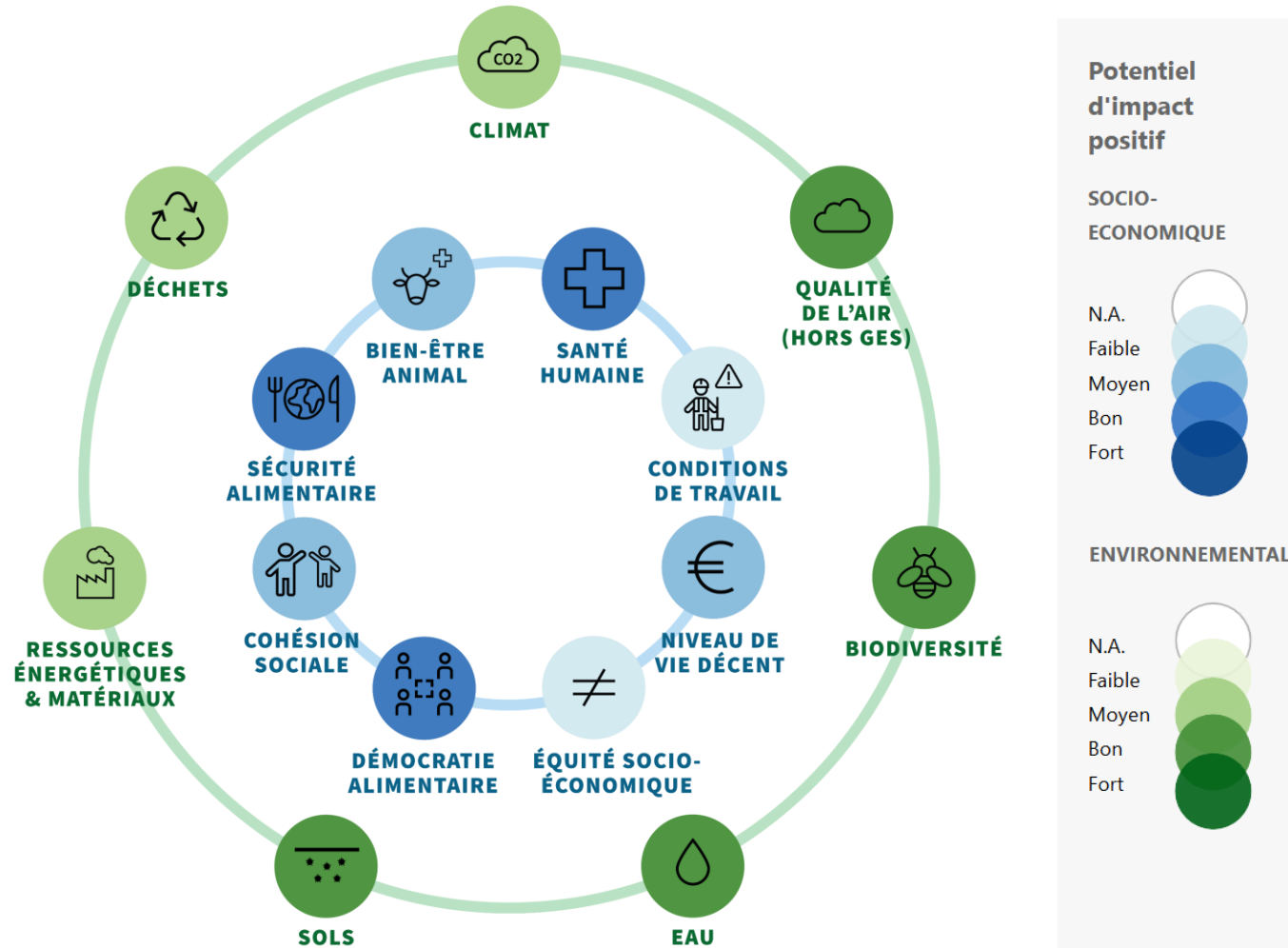

Boussole « à date »

Boussole « projection durable »

Boussole « du potentiel d'impact »



Constats pour l'analyse et la prospective d'une filière

- Difficulté de construire une **compréhension et une vision commune au sein d'une même catégorie d'acteurs du système alimentaire** et entre acteurs du système alimentaire
- **Faible participation des acteurs économiques** aux échanges sur la transition du système agricole et alimentaire
- **Besoin d'un référentiel commun pour échanger** entre acteurs sur leurs enjeux et notamment sur les enjeux de durabilité



PRODUCTION



MISE EN MARCHÉ
COLLECTE



TRANSFORMATION



DISTRIBUTION / CONSOMMATION



Boussole de la filière laitière du PNR de l'Avesnois

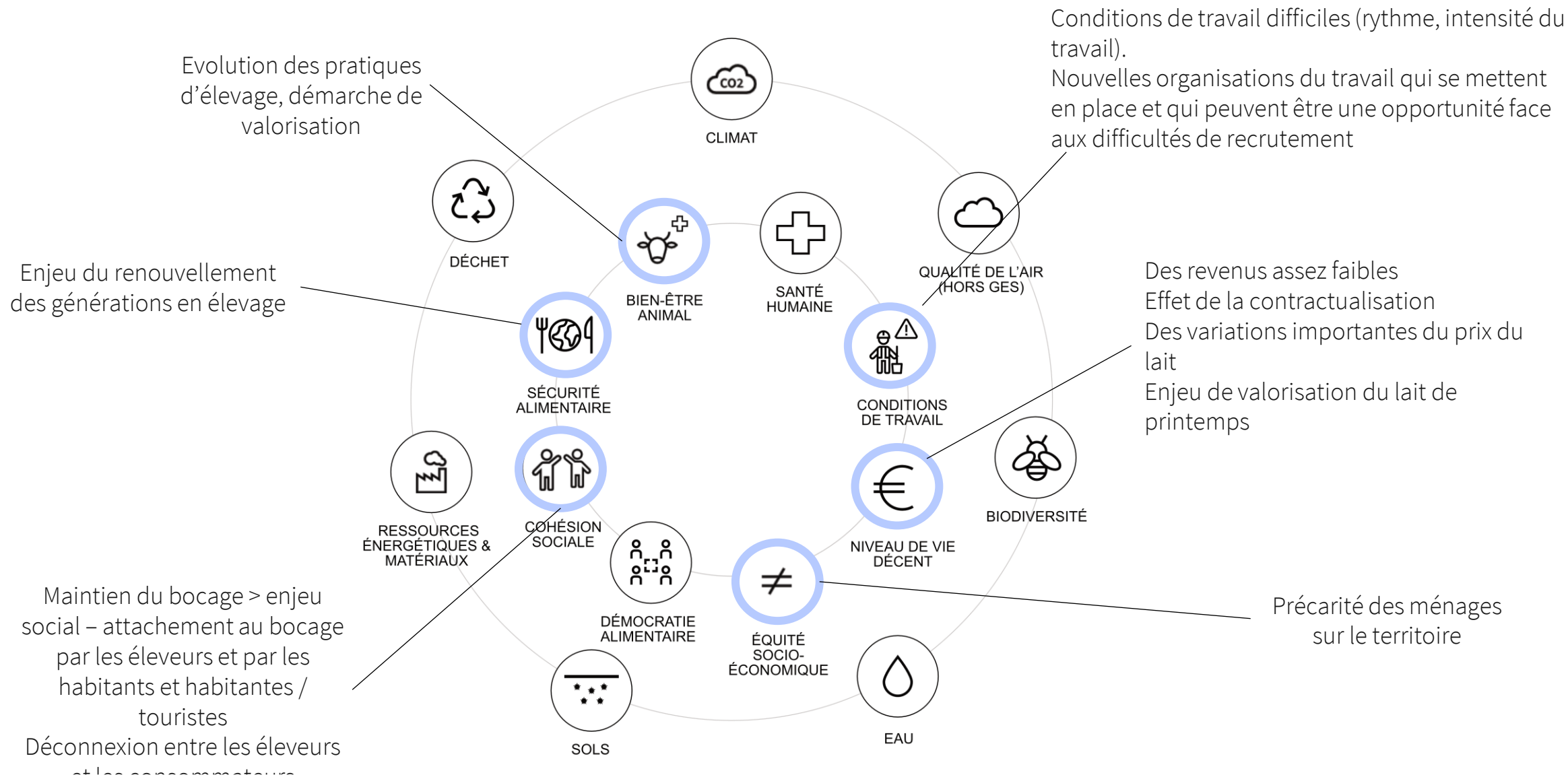



Boussole de la filière laitière du PNR de l'Avesnois

Le changement climatique impacte les stratégies de pilotage des fermes (sécheresse, gestion de l'herbe)
Démarches Bas Carbone

Augmentation des charges à tous les niveaux de la filière : élevage, transport... Industries du lait énergivores vs. crise énergétique

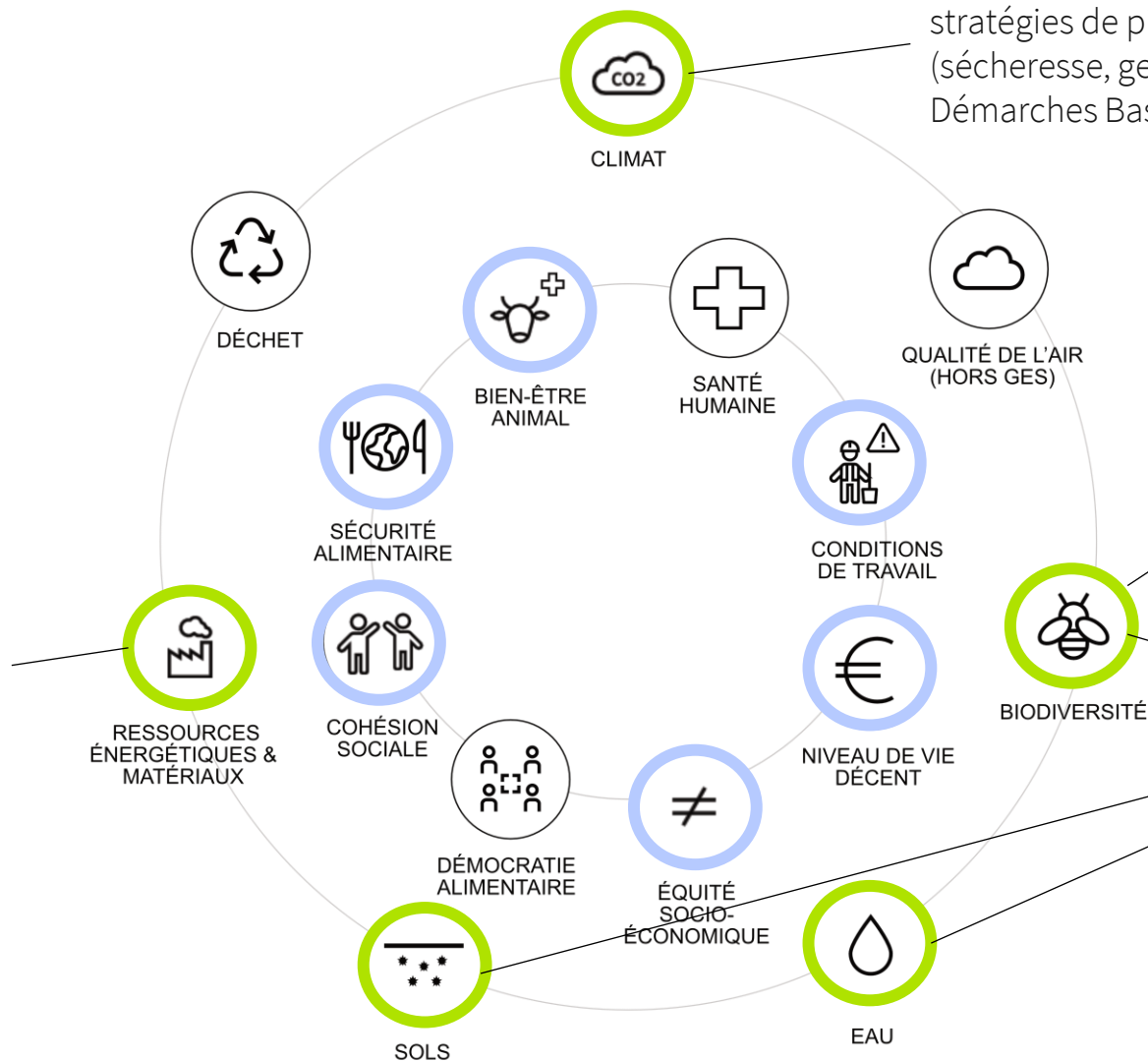

Enjeu du maintien des races locales et en particulier mixtes

Maintien du bocage > enjeu sur

- la préservation de la biodiversité,
- la quantité et la qualité de l'eau
- le maintien du sol (lutte contre l'érosion)

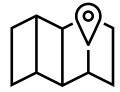

Constats pour la transition écologique et sociale d'un service public

- Sur la transition de la restauration scolaire, triple injonction contradictoire de pression budgétaire, respect des obligations réglementaires et réponse à la montée de la précarité alimentaire sur les territoires
- Nécessité d'élargir le débat aux coûts complets du service de la restauration scolaire, en prenant en compte le coût du service de restauration et les coûts des impacts écologiques et sociaux pour la société
- Besoin d'un référentiel commun pour permettre l'échange entre collectivités



Quelles sont les marges d'action des collectivités pour la transition de leur restauration scolaire?

FACTURE
Facture n°12345 06/01/20

CLIA NUSIM
123 456 7890
info@clia-nusim.com
123 Avenue St. Jay City

A L'ATTENTION DE
Commune
123 456 7890
Avenue St. Jay City

DESCRIPTION	PREV	QUANTITE	TOTAL
Création de logo	300 €	01	300 €
Conception d'un flyer	300 €	01	300 €
Carte de visite	300 €	03	900 €
Illustration personnalisée	300 €	04	1200 €
Reliure de site web	1500 €	01	1500 €
Bannière publicitaire	200 €	01	200 €
Sous total :			4 800 €
TVA (20%) :			960 €
TOTAL :			5 760 €

Payement à l'ordre de Clia Nusim
N° de compte 1234 5678 9010 1123

Conditions de paiement
Payement avant 05 jours

MERCI DE VOTRE CONFIANCE

Types de coûts

Coût du service de restauration scolaire

Acteurs qui les paient

Collectivités

Usagers

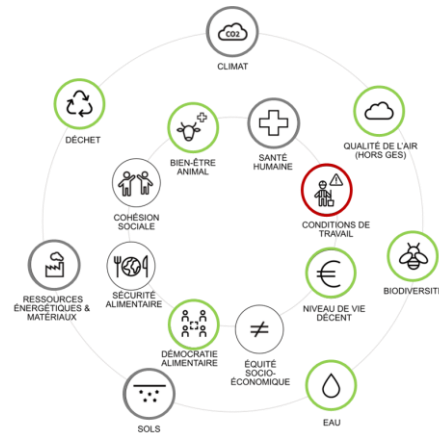

Coûts sociétaux

État, systèmes de protection sociale, collectivités

Citoyens et citoyennes

En résumé

Pour la transition écologique et sociale, les territoires ont besoin d'un référentiel commun :

- entre services et acteurs d'un même territoire
 - pour l'analyse, la prospective et l'évaluation d'un système alimentaire territorialisé
 - pour l'analyse et la prospective d'une filière territorialisée
 - pour l'étude de l'impact de la transition des cantines scolaires
- entre territoires
 - pour aborder la question de la durabilité avec un cadre commun
 - pour échanger sur des enjeux communs à plusieurs territoires et partager des actions potentielles à mettre en œuvre

Léa Clément – lea@basic.coop

Camille Brillion – camille@basic.coop

Suivez-nous sur LinkedIn

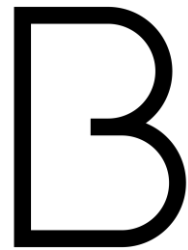

BASIC

38, rue Saint Sabin - 75011 PARIS

+33 (0)1 43 14 75 84

www.basic.coop

contact@basic.coop

Inscrivez-vous à notre newsletter



basic.coop/newsletter

